

ZGŁOSZENIE

INWESTOR	Stowarzyszenie Lokalna Grupa Działania „Leśna Kraina Górnego Śląska” ul. Szkolna 13 42-286 Koszęcin
NAZWA ZAMIERZENIA BUDOWLANEGO	ZGŁOSZENIE BUDOWY WIATY O POWIERZCHNI ZABUDOWY 15M ² ORAZ ELEMENTÓW MAŁEJ ARCHITEKTURY- KOSZA NA ŚMIECI, DWÓCH ŁAWEK, STACJI NAPRAWCZEJ DLA ROWERÓW ORAZ TRZECH STOJKÓW NA ROWERY, JAKO MIEJSCA OBSŁUGI ROWERZYSTÓW W MIEJSCOWOŚCI KALETY (ZIELONA)
ADRES	woj. śląskie, pow. tarnogórski, Gmina Kalety, miejscowość Kalety (Zielona) ul. Ofiar Katynia, Wierzbowa dz. nr776/64; 34
POZOSTAŁE DANE ADRESOWE	Nazwa jednostki ewidencyjnej: JEDN. EWID. 241301_1 KALETY Nazwa i numer obrębu ewidencyjnego: OBRĘB. EWID. 0002 ZIELONA Numery działek ewidencyjnych: DZ. NR 776/64; 34

SPIS ZAWARTOŚCI: - ELEMENTY	1. Sytuacja 2. Rysunki elementów małej architektury 3. Karty techniczne
-----------------------------------	---

<i>ZESPÓŁ AUTORSKI</i>			
<i>Imię i nazwisko</i>	<i>Specjalność i numer uprawnień</i>	<i>Branża</i>	<i>Data i podpis</i>
Projektant mgr inż. arch. Mateusz Krawczyk	uprawnienia budowlane do projektowania w specjalności architektonicznej bez ograniczeń nr 44/SLOKK/2016/II	Architektura	13.10.2023r Architektura mgr inż. Mateusz Krawczyk uprawnienia budowlane w specjalności architektonicznej do projektowania bez ograniczeń nr nr 44/SLOKK/2016/II

1. PRZEDMIOT OPRACOWANIA

Zgłoszenie budowy miejsca obsługi rowerzystów w miejscowości Kalety (Zielona) przy ul. Ofiar Katynia oraz Wierzbowej, dz. nr 776/64; 34. W skład MOR wchodzi elementy małej architektury: ławka, kosz na śmieci, trzy stojaki na rowery, stacja naprawcza. Dominującym elementem projektowanym jest wolnostojąca wiata stalowa o wymiarach 5m na 3m oraz wysokości 3,0m. Powierzchnia zabudowy wiaty-15 m². Całość założenia zlokalizowana na utwardzeniu terenu w postaci kostki betonowej w kolorze szarym.

Geometria dachu wiaty- płaski, dwuspadowy o kącie nachylenia 14⁰ oraz 14⁰. Miejscowy Plan Miasta Kalety zakłada realizację obiektów budowlanych infrastruktury do obsługi parkingów nie podając kryteriów dla formy. Wiata będąca obiektem budowlanym do obsługi rowerzystów wpisuje się w kryteria przeznaczenia terenu zawarte w MPZP.

Technologia budowy wiaty- szkielet stalowy z profili zamkniętych o wymiarach 80mm na 80mm. Boki wiaty pokryte blachą w kolorze grafitowym.

Pokrycie budynku-blacha w kolorze grafitowym.

Elementy małej architektury wykonane zostaną zgodnie z kartami technicznymi załączonymi do niniejszego opracowania.

Stacja naprawcza dla rowerów nie zawiera elementów wymagających podłączenia do sieci nN oraz Infrastruktury wodno- kanalizacyjnej.

2. BILANS POWIERZCHNI ORAZ ZGODNOŚĆ Z MPZP

Pow. zabudowy- całość założenia składa się jedynie z obiektów małej architektury z których żaden nie stanowi nowej powierzchni zabudowy.

Powierzchnia biologicznie czynna- zachowana w stopniu zgodnym z zapisami MPZP Miasta Kalety,

Wysokość wiaty- 3m

Odległość projektowanego założenia od linii rozgraniczających przeznaczenie terenu 2KDL- drogi gminnej- zaprojektowano 8,75m od wiaty oraz od 3KDL 6,95m od wiaty.

3. WODY OPADOWE

Wody opadowe z wiaty oraz terenu utwardzonego zostaną rozprowadzone po terenie nieutwardzonym działki inwestora bez wpływu na stosunek wodny sąsiednich działek.

4. LOKALIZACJA OBIEKTU

Obiekt zlokalizowany w odległości 12,53m od utwardzenia terenu do najbliższej granicy z działką drogową nr 734/108.

5. DOSTĘP DO DROGI PUBLICZNEJ

Przedstawiony na zagospodarowaniu terenu dostęp do drogi publicznej, odbywać się będzie bezpośrednio z ul. Ofiar Katynia oraz ul. Wierzbowej.

Miejsce obsługi rowerzystów stanowi przestrzeń publiczną, której użytkownikami będą głównie mieszkańcy miasta Kalety .

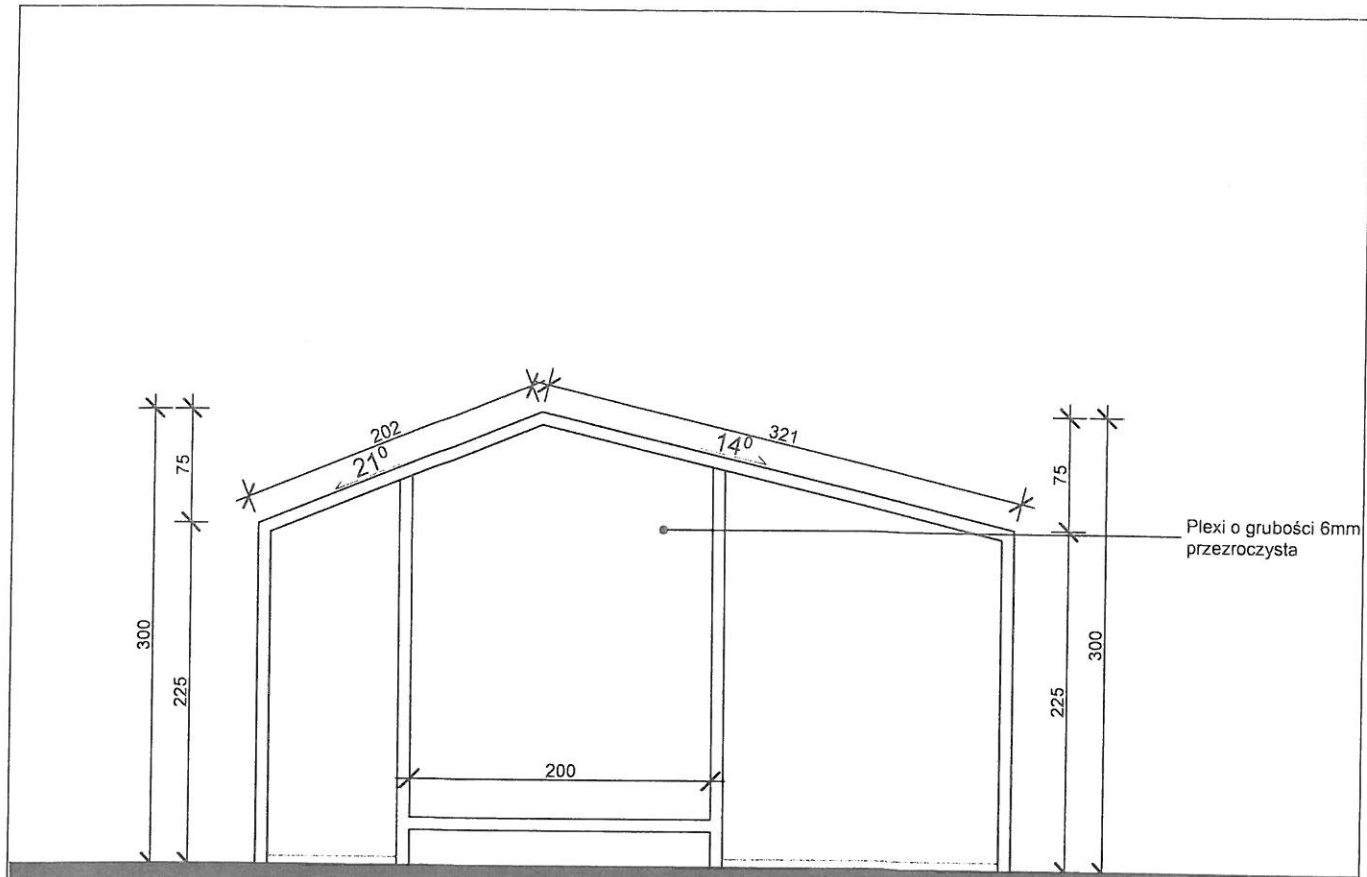

Plexi o grubości 6mm przezroczysta

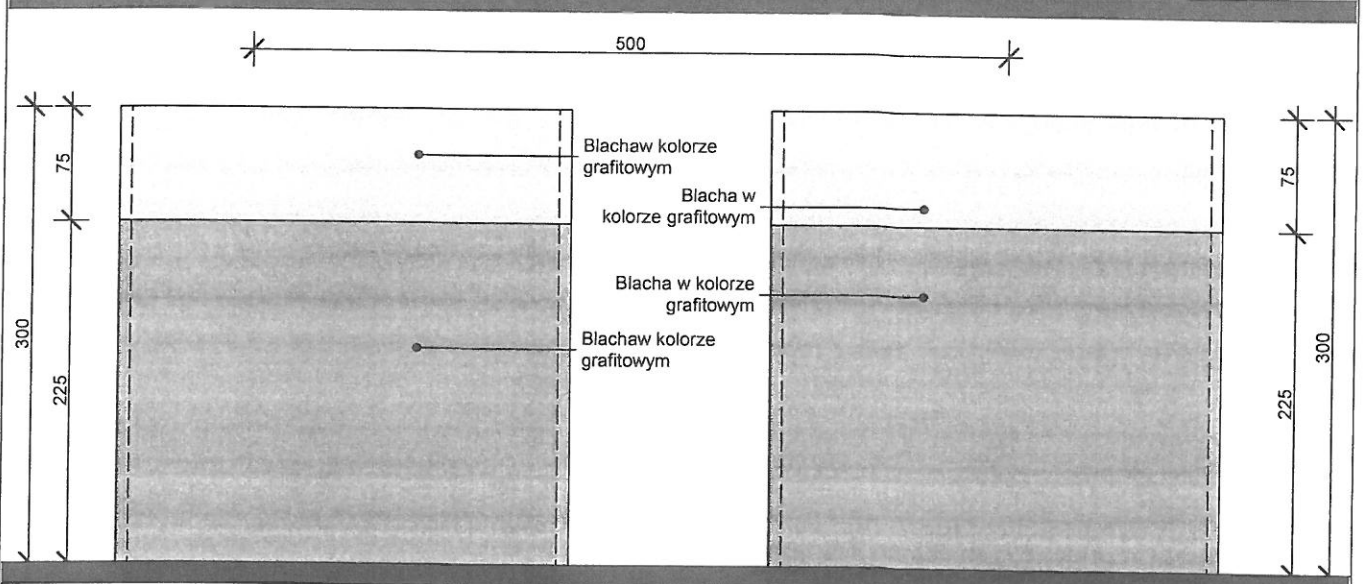

		ZGŁOSZENIE BUDOWY WIATY O POWIERZCHNI ZABUDOWY 15M² ORAZ ELEMENTÓW MAŁEJ ARCHITEKTURY- KOSZA NA ŚMIECI, DWÓCH ŁAWEK, STACJI NAPRAWCZEJ DLA ROWERÓW ORAZ TRZECH STOJKÓW NA ROWERY, JAKO MIEJSCA OBSŁUGI ROWERZYSTÓW W MIEJSCOWOŚCI KALETY (ZIELONA) UL. OFIAR KATYŃIA, WIERZBOWA DZ NR: 776/64; 34	
		Inwestor: Stowarzyszenie Lokalna Grupa Działania „Leśna Kraina Górnego Śląska” ul. Szkolna 13 42-286 Koszęcin	Projektant Mateusz Krawczyk 44/SLOKK/2016/II
rysunek Widoki boczne wiaty	Data Październik 2023	Skala 1:50	Nr rys. 3

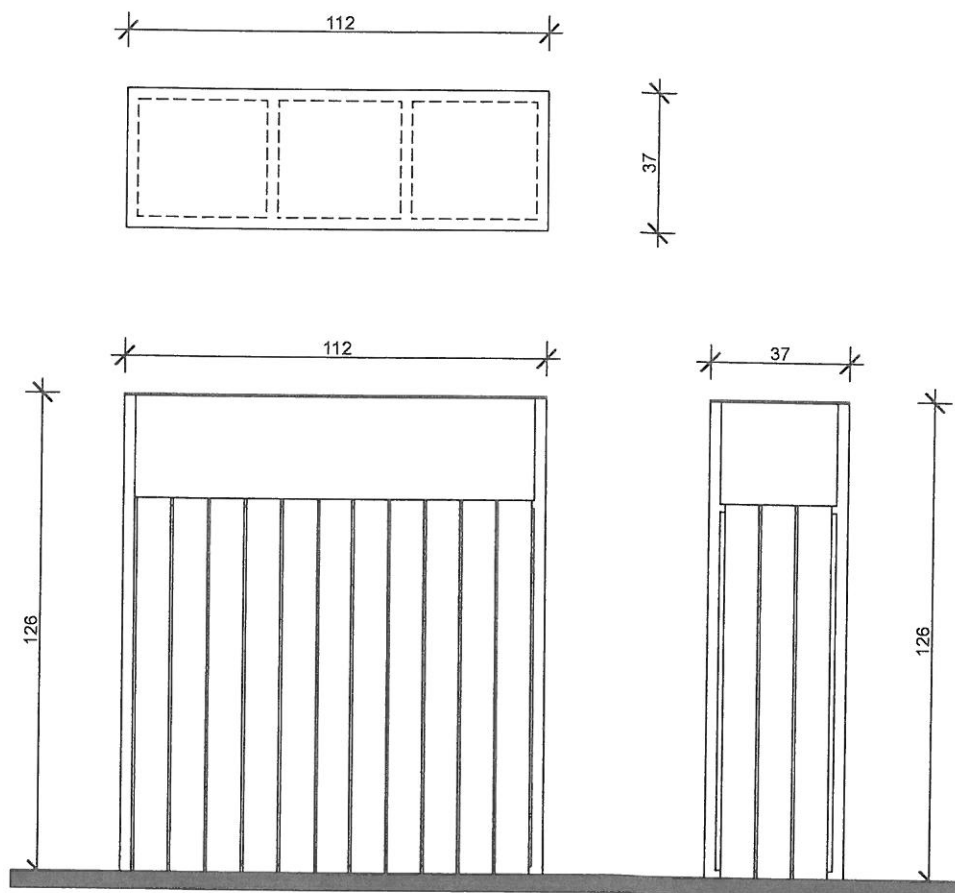

		ZGŁOSZENIE BUDOWY WIATY O POWIERZCHNI ZABUDOWY 15M² ORAZ ELEMENTÓW MAŁEJ ARCHITEKTURY- KOSZA NA ŚMIECI, DWÓCH ŁAWEK, STACJI NAPRAWCZEJ DLA ROWERÓW ORAZ TRZECH STOJKÓW NA ROWERY, JAKO MIEJSCA OBSŁUGI ROWERZYSTÓW W MIEJSCOWOŚCI KALETY (ZIELONA) UL. OFIAR KATYNIA, WIERZBOWA DZ NR: 776/64; 34	
		Inwestor: Stowarzyszenie Lokalna Grupa Działania „Leśna Kraina Górnego Śląska” ul. Szkolna 13 42-286 Koszęcin	Projektant Mateusz Krawczyk 44/SLOKK/2016/II
rysunek Kosz na śmieci	Data Październik 2023	Skala 1:20	Nr rys. 4

ŁAWKA

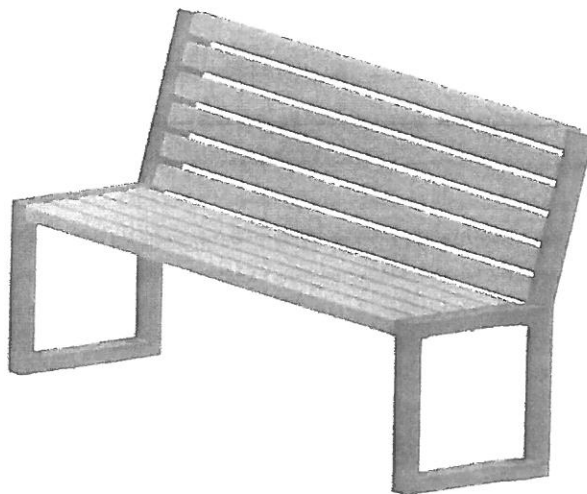

- Ławka stalowo- drewniana
- Nogi z profili stalowych 60x40
- Listwy drewniane świerkowe, malowane farbą akrylową lub lakierobejcą
- Konstrukcja zabezpieczona antykorozyjnie malowana proszkowo

STOJAK NA ROWERY

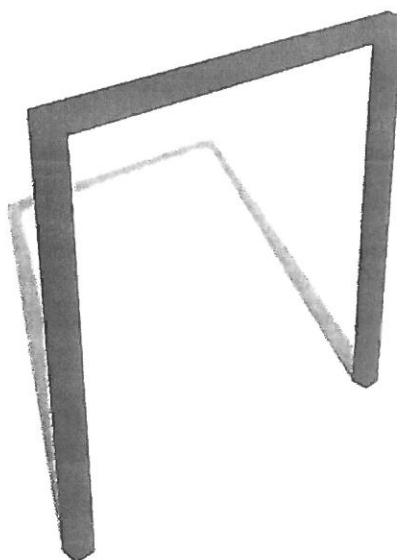

- stojak stalowy,
- konstrukcja zabezpieczona antykorozyjnie malowana proszkowo
- konstrukcja z profili stalowego 60x40 mm.

Informacje:

Wysokość
80 cm

Szerokość
80 cm

4 MAT Architekt Mateusz Krawczyk		ZGŁOSZENIE BUDOWY WIATY O POWIERZCHNI ZABUDOWY 15M ² ORAZ ELEMENTÓW MAŁEJ ARCHITEKTURY- KOSZA NA ŚMIEĆ, DWÓCH ŁAWEK, STACJI NAPRAWCZEJ DLA ROWERÓW ORAZ TRZECH STOJKÓW NA ROWERY, JAKO MIEJSCA OBSŁUGI ROWERZYSTÓW W MIEJSCOWOŚCI KALETY (ZIELONA) UL. OFIAR KATYNIA, WIERZBOWA DZ NR: 776/64; 34	
Investor: Stowarzyszenie Lokalna Grupa Działania „Leśna Kraina Górnego Śląska” ul. Szkolna 13 42-286 Koszęcin	Projektant Mateusz Krawczyk 44/SLOKK/2016/II		
rysunek Ławka, Stojak na rower	Data Październik 2023	Skala 1:50	Nr rys. 5



IZBA ARCHITEKTÓW
RZECZYPOSPOLITEJ POLSKIEJ

Śląska Okręgowa Rada Izby Architektów RP

ZAŚWIADCZENIE - ORYGINAŁ
(wypis z listy architektów)

Śląska Okręgowa Rada Izby Architektów RP zaświadcza, że:

mgr inż. arch. MATEUSZ JÓZEF KRAWCZYK

posiadający kwalifikacje zawodowe do pełnienia samodzielnych funkcji technicznych w budownictwie w specjalności architektonicznej i w zakresie posiadanych uprawnień nr **44/SLOKK/2016/II**, jest wpisany na listę członków Śląskiej Okręgowej Izby Architektów RP pod numerem: **SL-1803**.

Członek czynny od: 05-04-2017 r.

Data i miejsce wygenerowania zaświadczenia: 26-05-2023 r. Katowice.

Zaświadczenie jest ważne do dnia: **31-03-2024 r.**

Podpisano elektronicznie w systemie informatycznym Izby Architektów RP przez:
ANITA LANGER, Sekretarz Okręgowej Rady Izby Architektów RP.

Nr weryfikacyjny zaświadczenia:

SL-1803-A6BA-AE92-7A5D-29YD

Dane zawarte w niniejszym zaświadczeniu można sprawdzić podając nr weryfikacyjny zaświadczenia w publicznym serwisie internetowym Izby Architektów: www.izbaarchitektow.pl lub kontaktując się bezpośrednio z właściwą Okręgową Izbą Architektów RP.



IZBA ARCHITEKTÓW

ŚLĄSKA OKRĘGOWA IZBA ARCHITEKTÓW RP
OKRĘGOWA KOMISJA KWALIFIKACYJNA

nak sprawy OKK/UP/B/8/16/II

Katowice, dnia 10 stycznia 2017 roku

DECYZJA nr 44/SLOKK/2016/II

na podstawie art. 24 ust 1 pkt 2 ustawy z dnia 15 grudnia 2000r. o samorządach zawodowych architektów oraz inżynierów budownictwa (Dz. U. z 2016r. poz. 1725), w związku z art. 12, art. 13 oraz art. 14 ust 1 pkt 1 ustawy z dnia 7 lipca 1994r. Prawo budowlane (Dz. U. z 2016r. poz. 290 z późn. zm.), zgodnie z art. 104 ustawy z dnia 14 czerwca 1960r. Kodeks postępowania administracyjnego (Dz. U. z 2016r. poz. 23 z późn. zm.)

stwierdza się, że

Pan mgr inż. arch. Mateusz Krawczyk

urodzony w dniu 2 sierpnia 1985 roku w Lublińcu

posiada odpowiednie wykształcenie techniczne oraz praktykę zawodową
i po zdaniu egzaminu z wynikiem pozytywnym otrzymuje

UPRAWNIENIA BUDOWLANE

w specjalności architektonicznej do

projektowania bez ograniczeń.

Powyższe uprawnienia budowlane upoważniają do wykonywania samodzielnej funkcji technicznej w budownictwie, obejmującej:

- 1) projektowanie, sprawdzanie projektów architektoniczno-budowlanych i sprawowanie nadzoru autorskiego;
- 2) sprawowanie kontroli technicznej utrzymania obiektów budowlanych.

Decyzja niniejsza jako uwzględniająca w całości żądanie strony nie wymaga uzasadnienia

Od powyższej decyzji przysługuje Panu odwołanie do Krajowej Komisji Kwalifikacyjnej Izby Architektów RP za pośrednictwem Okręgowej Komisji Kwalifikacyjnej Śląskiej Okręgowej Izby Architektów RP, w terminie 14 dni od dnia doręczenia decyzji.

arch Wojciech Podleski
arch Tomasz Studniarek
arch Maciej Prowarszczyk
arch Andrzej Grzybowski
arch Zygmunt Koropka
arch Michał Tomanek
arch Jerzy Witeczek
arch Dorota Wróbel
arch Walenty Wróbel

ks. IIII:

Otrzymują.

- 1 Wnioskodawca Mateusz Krawczyk
- 2 Główny Inspektor Nadzoru Budowlanego - w celu wpisania do centralnego rejestru osób posiadających uprawnienia budowlane
- 3 Rada Śląskiej Okręgowej Izby Architektów RP
- 4 z/a